

**GRAFIK 1. REALISASI DAN PRAKIRAAN LUAS TANAMAN PADI YANG TERKENA SERANGAN OPT UTAMA DI INDONESIA
MK 2016 & MH 2016/2017, MK 2015 & MH 2015/2016, RERATA 5 MT**

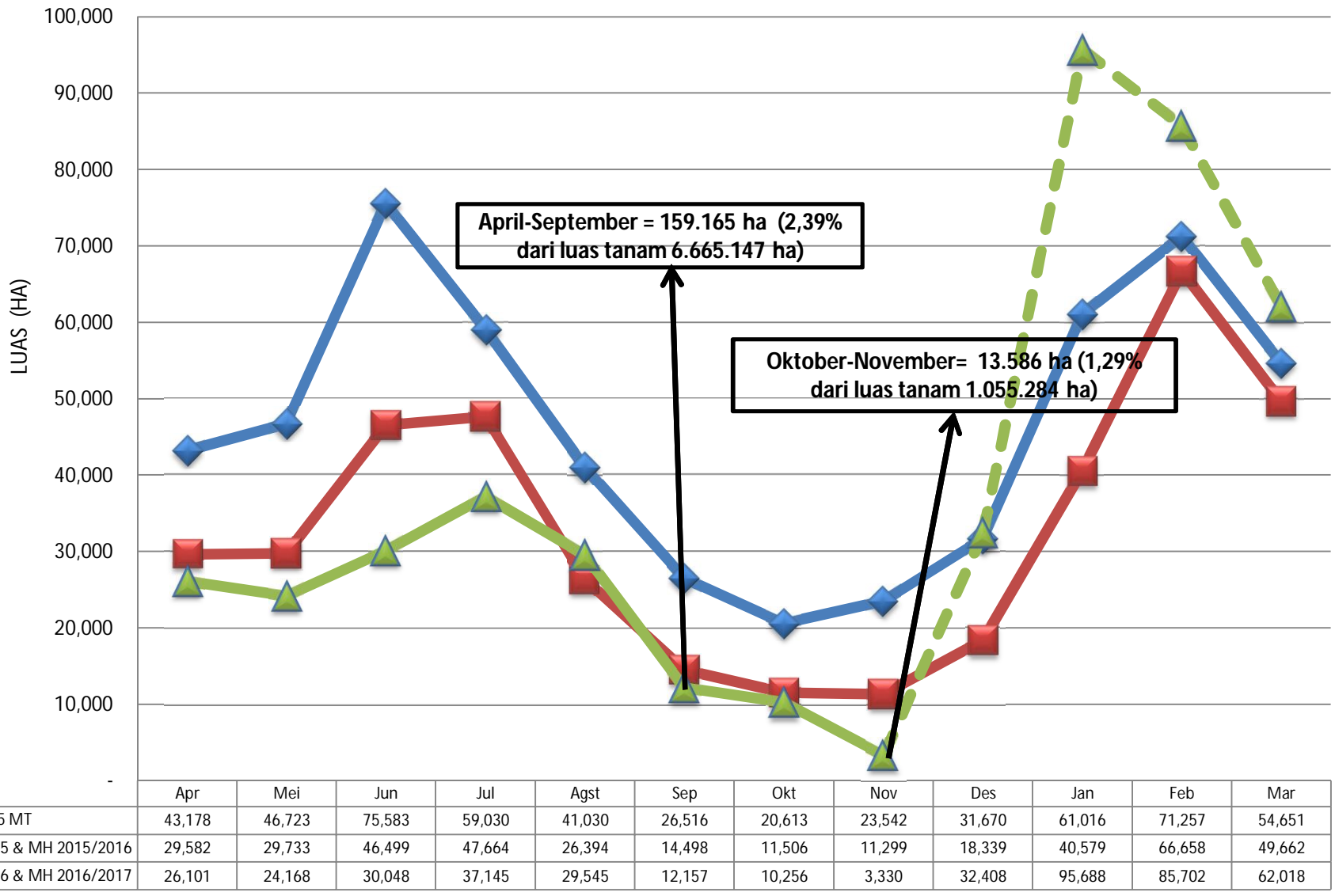

Keterangan :

- Realisasi MK 2016 & MH 2016/2017(April -- November)
- —▲—
- Periode laporan 23 November 2016

= 172.751 Ha (2,24% dari luas tanam 7.720.431 Ha)
= Prediksi Desember -- Maret

**GRAFIK 2. REALISASI DAN PRAKIRAAN LUAS TANAMAN PADI YANG PUSO AKIBAT SERANGAN OPT UTAMA DI INDONESIA
MK 2016 & MH 2016/2017, MK 2015 & MH 2015/2016, RERATA 5 MT**

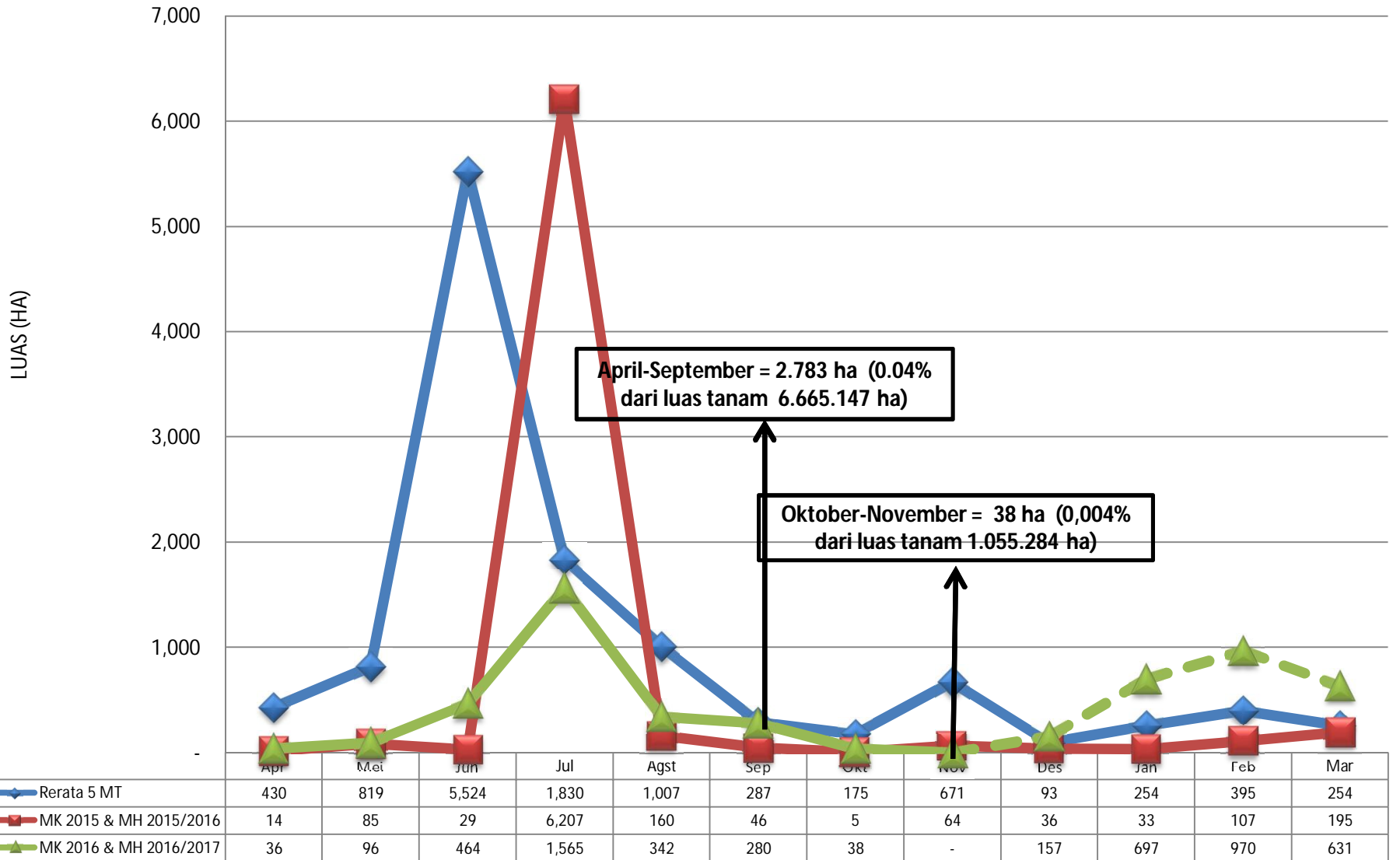

Keterangan :

- Realisasi MK 2016 & MH 2016/2017(April -- November)
- - - - - -
- Periode laporan 23 November 2016

= 2.821 Ha (0,04% dari luas tanam 7.720.431 Ha)
= Prediksi Desember -- Maret

**GRAFIK 3. REALISASI & PRAKIRAAN LUAS TANAMAN PADI TERKENA BANJIR DI INDONESIA
MK 2016 & MH 2016/2017 , MK 2015 & MH 2015/2016, RERATA 5 MT**

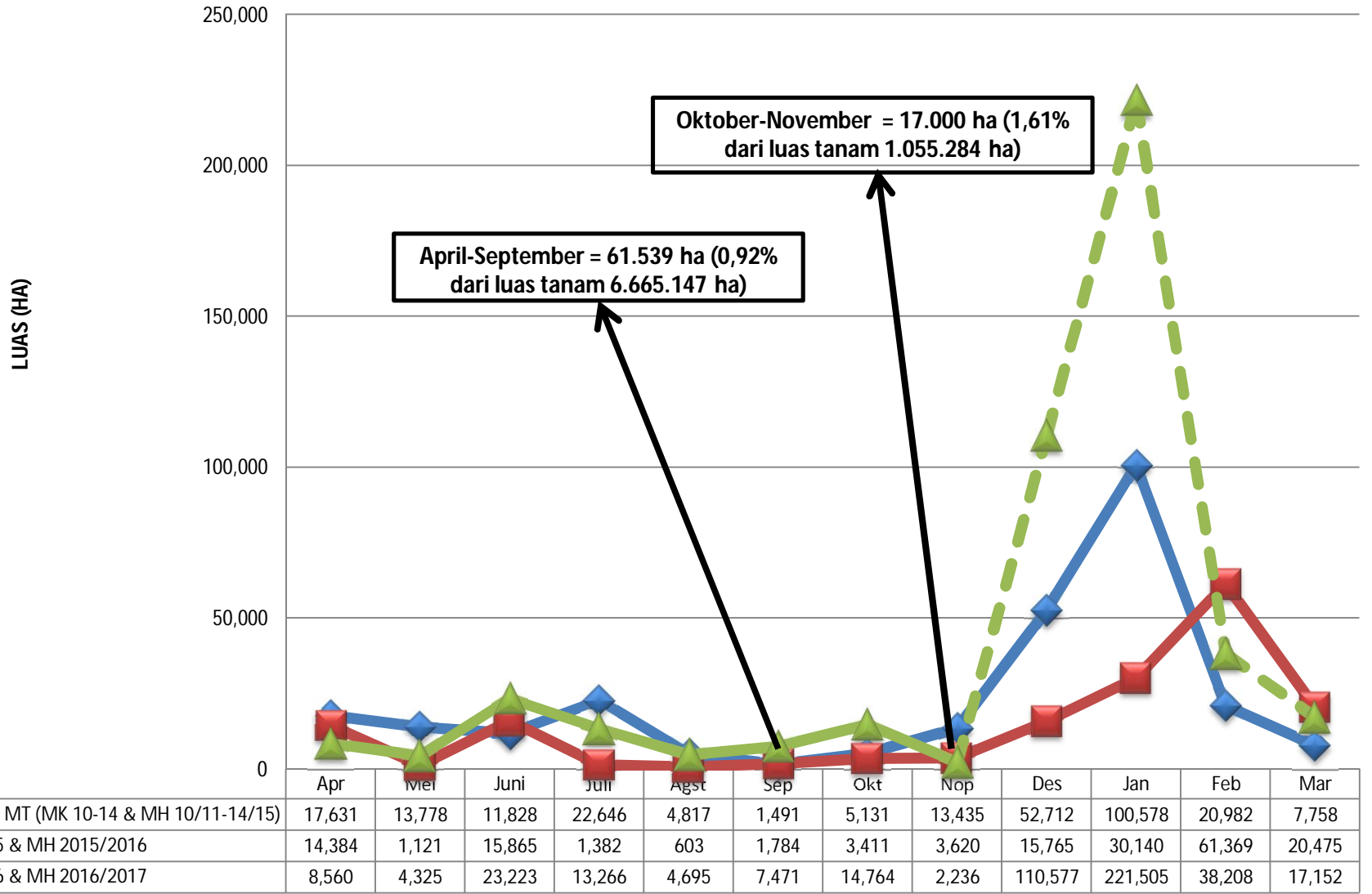

Keterangan :

- Realisasi MK 2016 & MH 2016/2017(April -- November)
- - - - - -
- Periode laporan 23 November 2016

= 78.539 Ha (1,02% dari luas tanam 7.720.431 Ha)
= Prediksi Desember -- Maret

**GRAFIK 4. REALISASI & PRAKIRAAN LUAS TANAMAN PADI YANG PUSO AKIBAT BANJIR DI INDONESIA
MK 2016 & MH 2016/2017 , MK 2015 & MH 2015/2016, RERATA 5 MT**

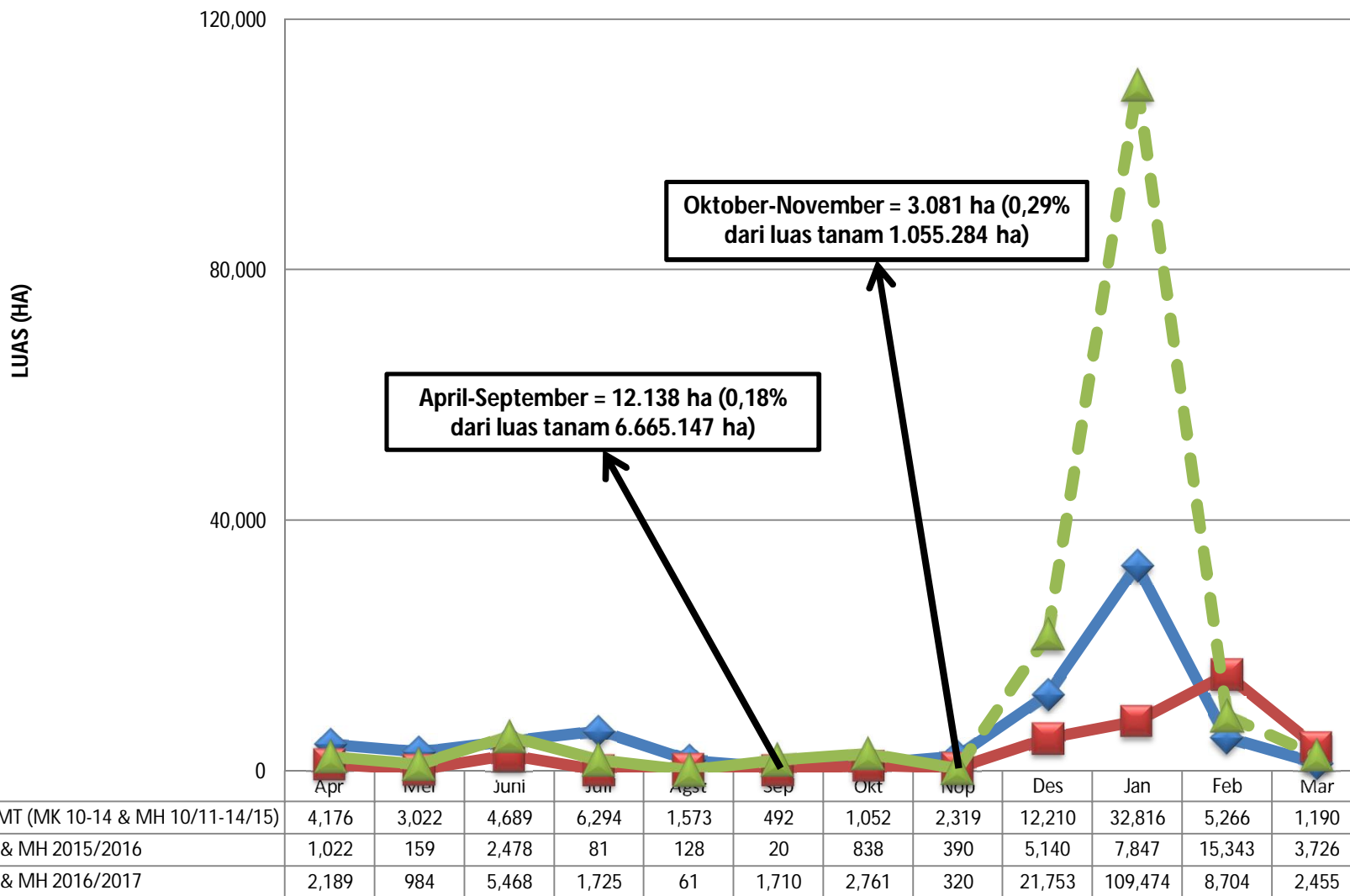

Keterangan :

- Realisasi MK 2016 & MH 2016/2017(April -- November)
- —▲—
- Periode laporan 23 November 2016

= 15.218 Ha (0,20% dari luas tanam 7.720.431 Ha)
= Prediksi Desember -- Maret

**GRAFIK 5. REALISASI & PRAKIRAAN LUAS TANAMAN PADI TERKENA KEKERINGAN DI INDONESIA
MK 2016 & MH 2016/2017 , MK 2015 & MH 2015/2016, RERATA 5 MT**

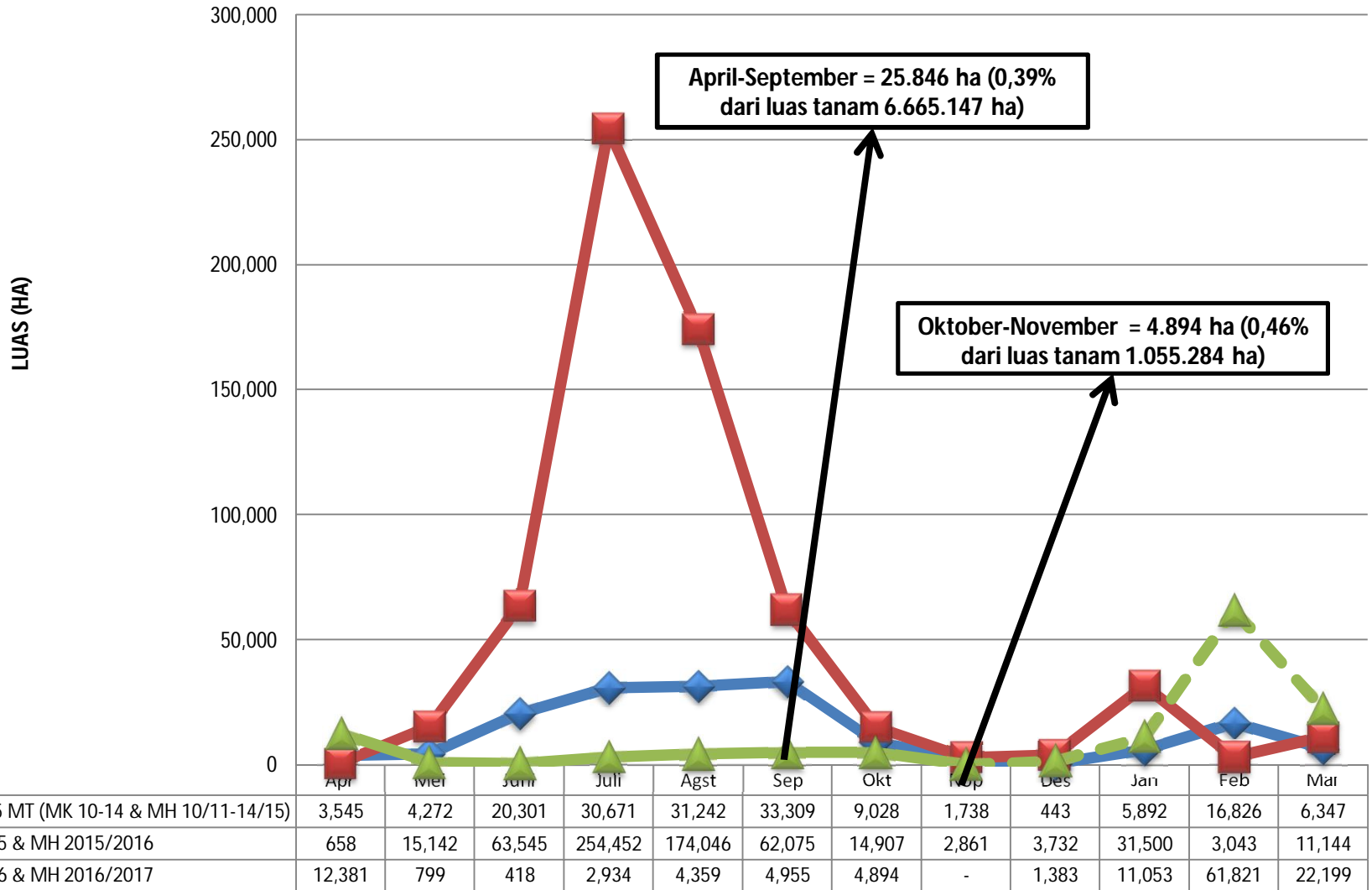

Keterangan :

- Realisasi MK 2016 & MH 2016/2017(April -- November)
- —▲—
- Periode laporan 23 November 2016

= 30.740 Ha (0,40% dari luas tanam 7.720.431 Ha)
= Prediksi Desember -- Maret

**GRAFIK 6. REALISASI & PRAKIRAAN LUAS TANAMAN PADI YANG PUSO AKIBAT KEKERINGAN DI INDONESIA
MK 2016 & MH 2016/2017 , MK 2015 & MH 2015/2016, RERATA 5 MT**

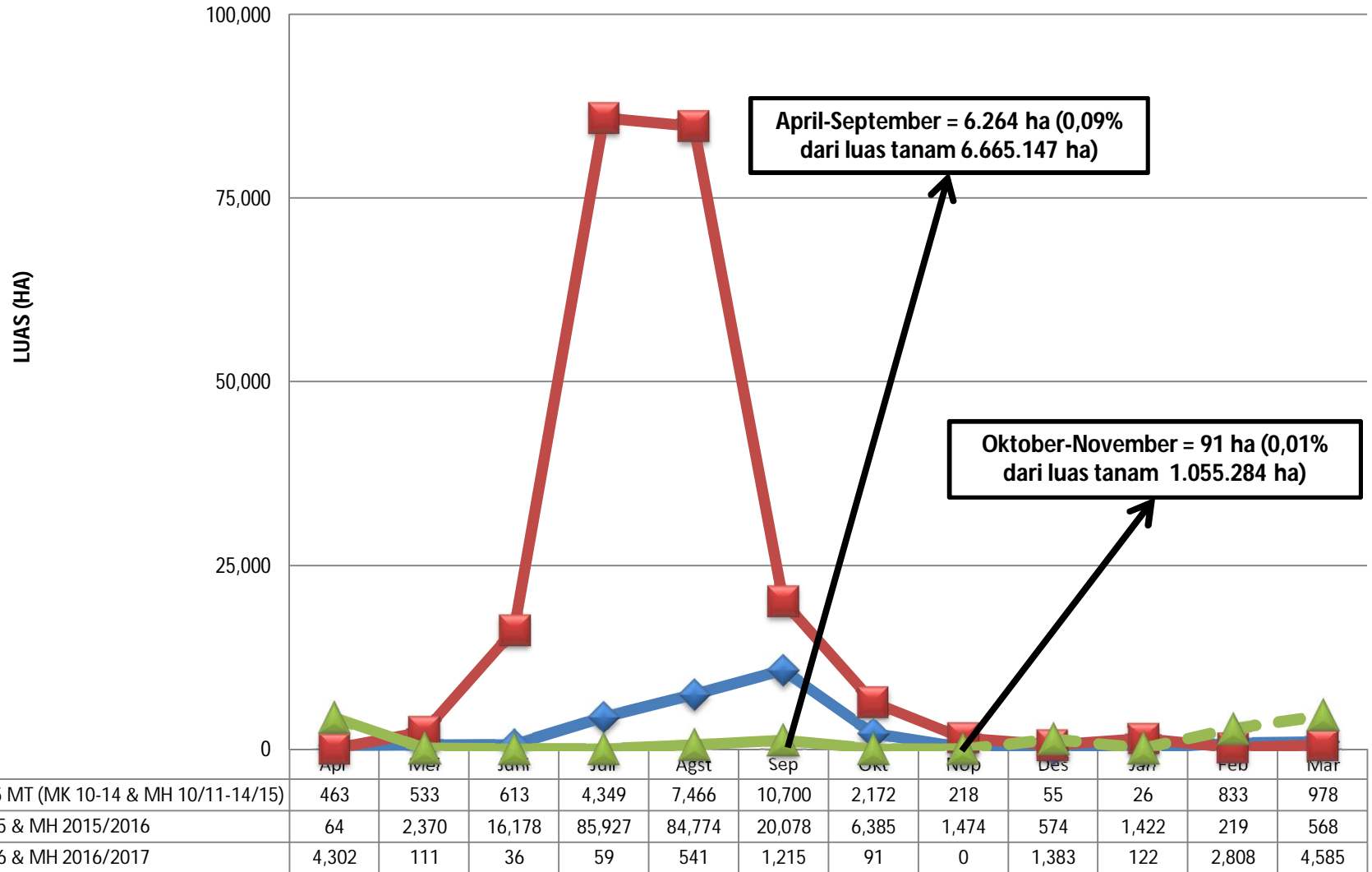

Keterangan :

- Realisasi MK 2016 & MH 2016/2017(April -- November)
- - - - - -
- Periode laporan 23 November 2016

= 6.356 Ha (0,08% dari luas tanam 7.720.431 Ha)
= Prediksi Desember -- Maret