

**GRAFIK 1. REALISASI DAN PRAKIRAAN LUAS TANAMAN PADI YANG TERKENA SERANGAN OPT UTAMA DI INDONESIA
MK 2015 & MH 2015/2016, MK 2014 & MH 2014/2015 & , DAN RERATA 5 MT**

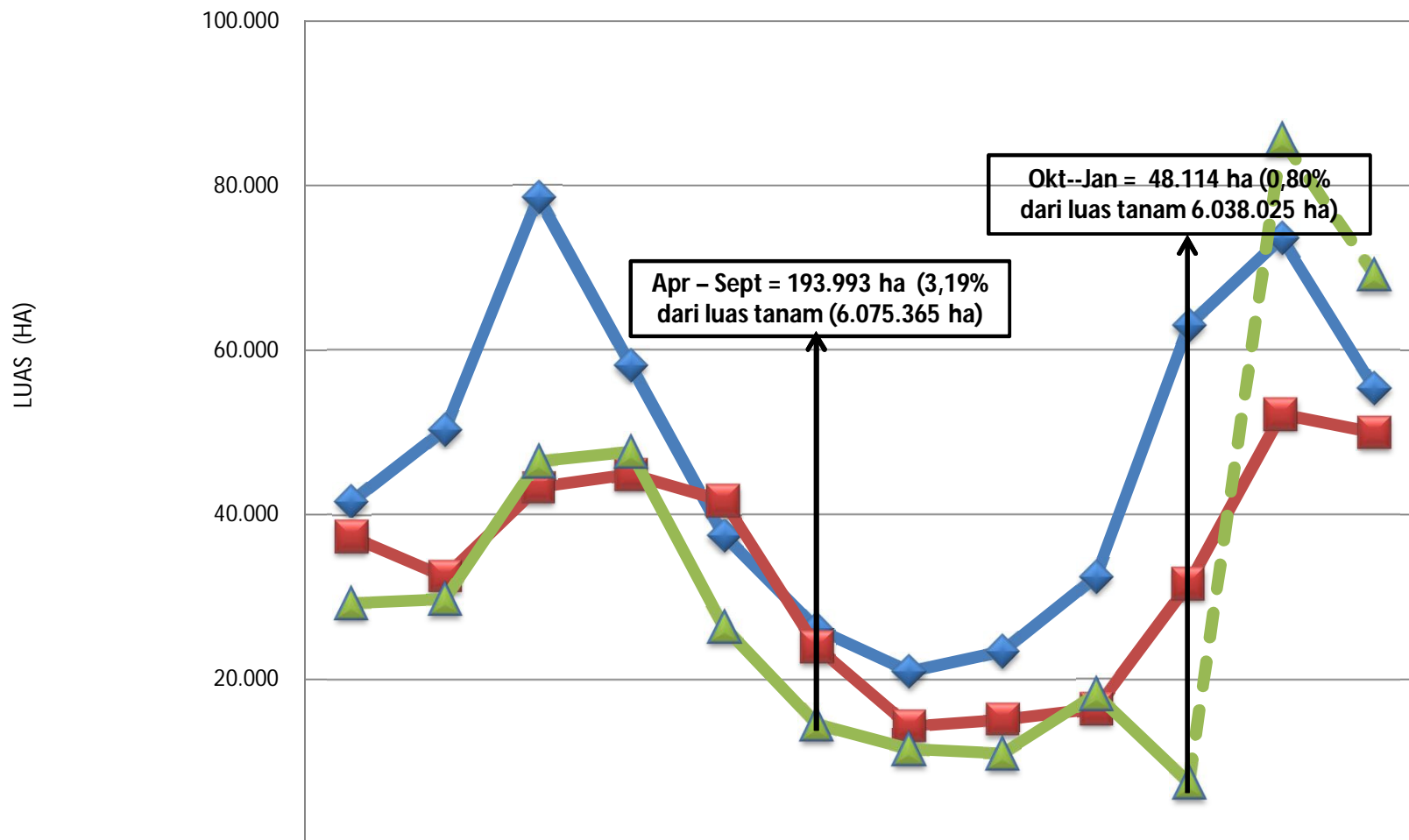

	Apr	Mei	Jun	Jul	Agst	Sep	Okt	Nop	Des	Jan	Feb	Mar
◆ Rerata 5 MT (MK 09-013 & MH 09/10-13/14)	41.552	50.396	78.565	58.125	37.512	26.131	20.954	23.384	32.419	63.020	73.637	55.362
■ MK 2014 & MH 2014/2015	37.259	32.471	43.354	44.892	41.670	23.827	14.243	15.045	16.439	31.627	52.186	49.988
▲ MK 2015 & MH 2015/2016	29.233	29.733	46.499	47.643	26.388	14.498	11.506	11.008	18.191	7.409	85.702	69.159

Keterangan :

- Realisasi MK 2015 & MH 2015/2016 (April -- Januari) = 242.108 Ha (2,00% dari luas tanam 12.113.390 Ha)
- - - - - - = Prediksi Februari -- Maret
- Periode laporan 2 Februari 2015

**GRAFIK 2. REALISASI DAN PRAKIRAAN LUAS TANAMAN PADI YANG PUSO AKIBAT SERANGAN OPT UTAMA DI INDONESIA
MK 2015 & MH 2015/2016, MK 2014 & MH 2014/2015 & , DAN RERATA 5 MT**

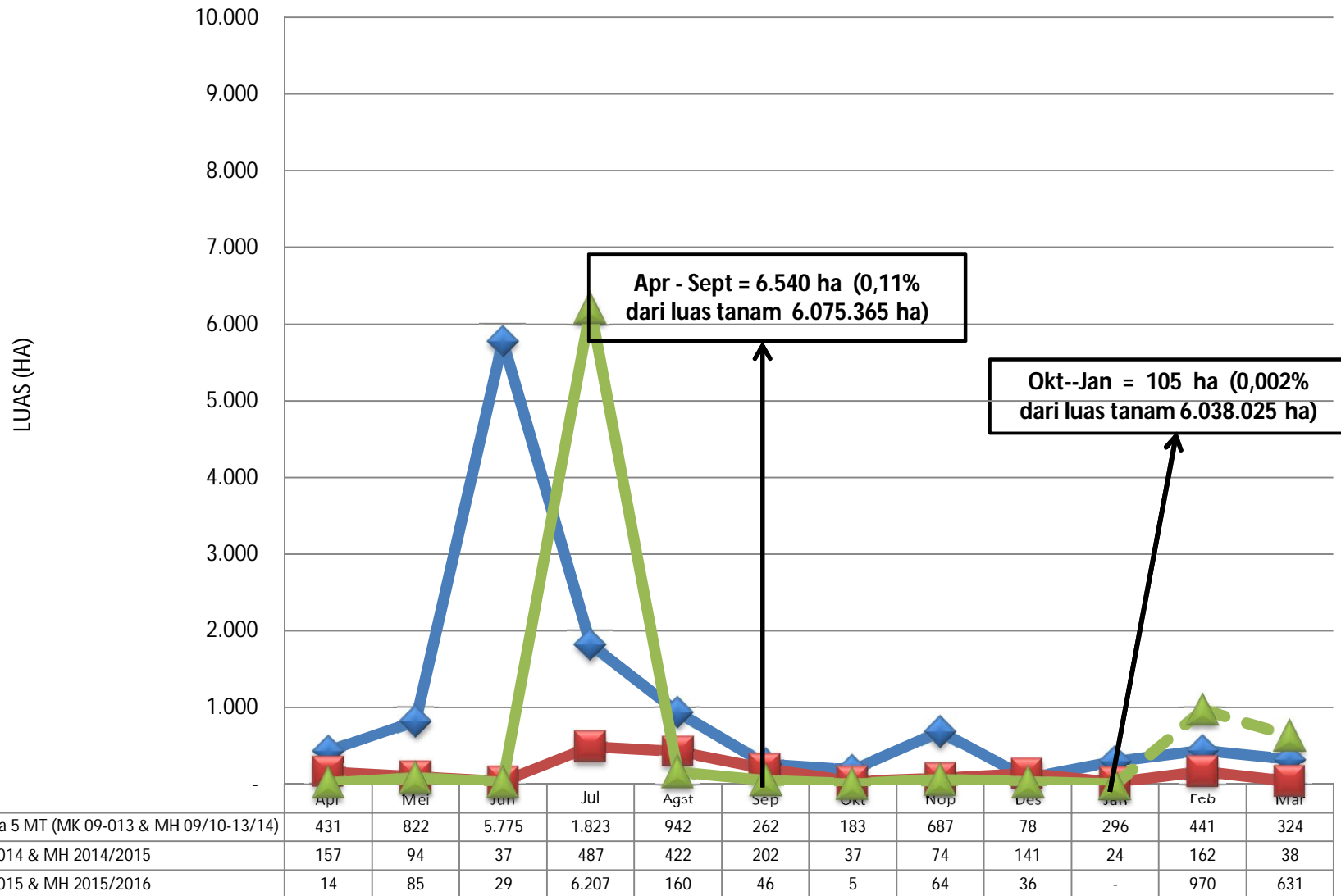

Keterangan :

- Realisasi MK 2015 & MH 2015/2016 (April -- Januari) = 6.645 Ha (0,06% dari luas tanam 12.113.390 ha)
- — — — — — (dashed green line) = Prediksi Februari -- Maret
- Periode laporan 2 Februari 2015

**GRAFIK 3. REALISASI DAN PRAKIRAAN LUAS TANAMAN PADI TERKENA BANJIR DI INDONESIA
MK 2015 & MH 2015/2016, MK 2014 & MH 2014/2015, DAN RERATA 5 MT**

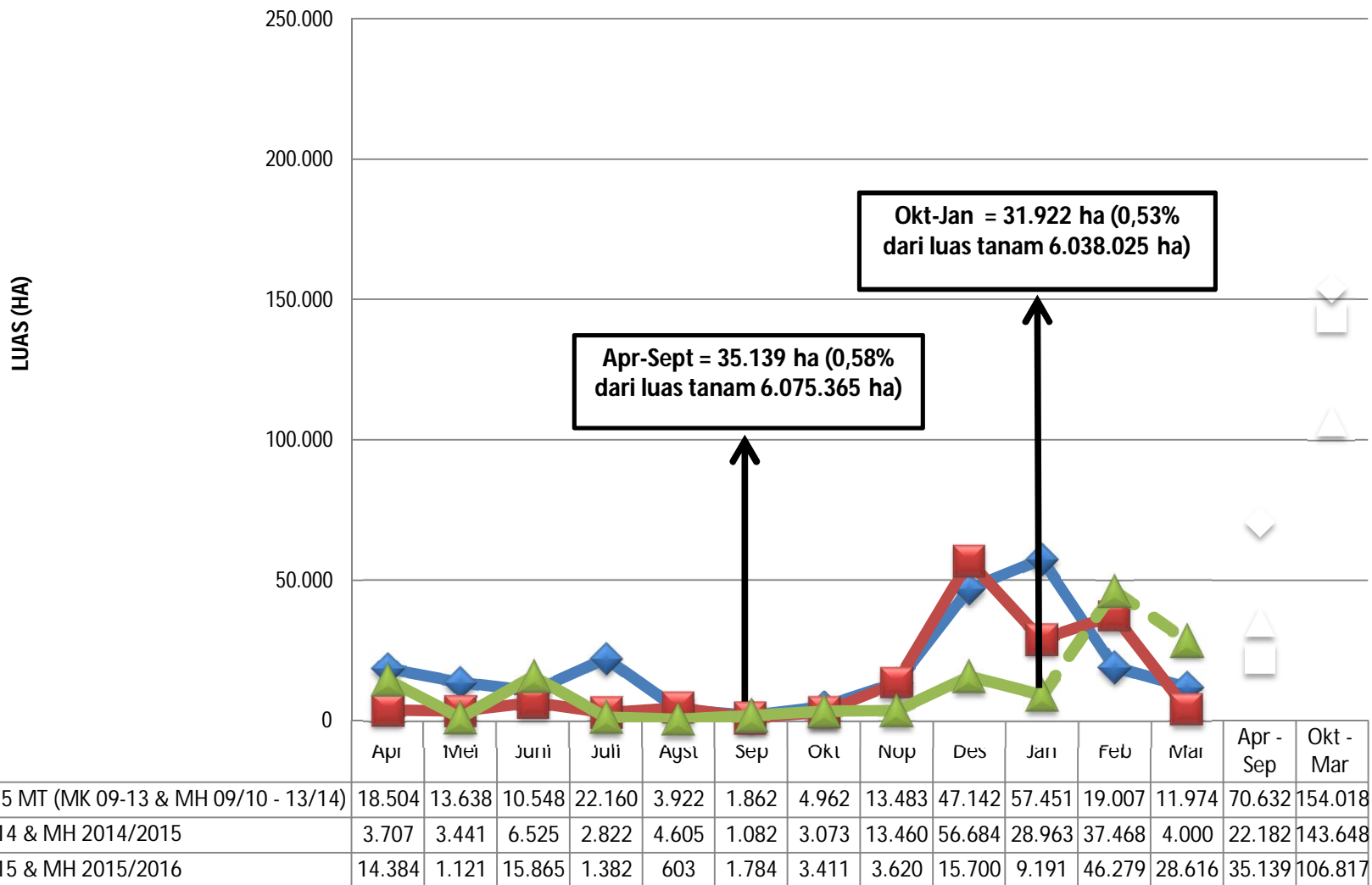

Keterangan :

- Realisasi MK 2015 & MH 2015/2016 (April -- Januari) = 67.061 Ha (0,55% dari luas tanam 12.113.390 Ha)
- ----- = Prediksi Februari -- Maret
- Periode laporan 2 Februari 2016

**GRAFIK 4. REALISASI DAN PRAKIRAAN LUAS TANAMAN PADI YANG PUSO AKIBAT BANJIR DI INDONESIA
MK 2015 & MH 2015/2016, MK 2014 & MH 2014/2015, DAN RERATA 5 MT**

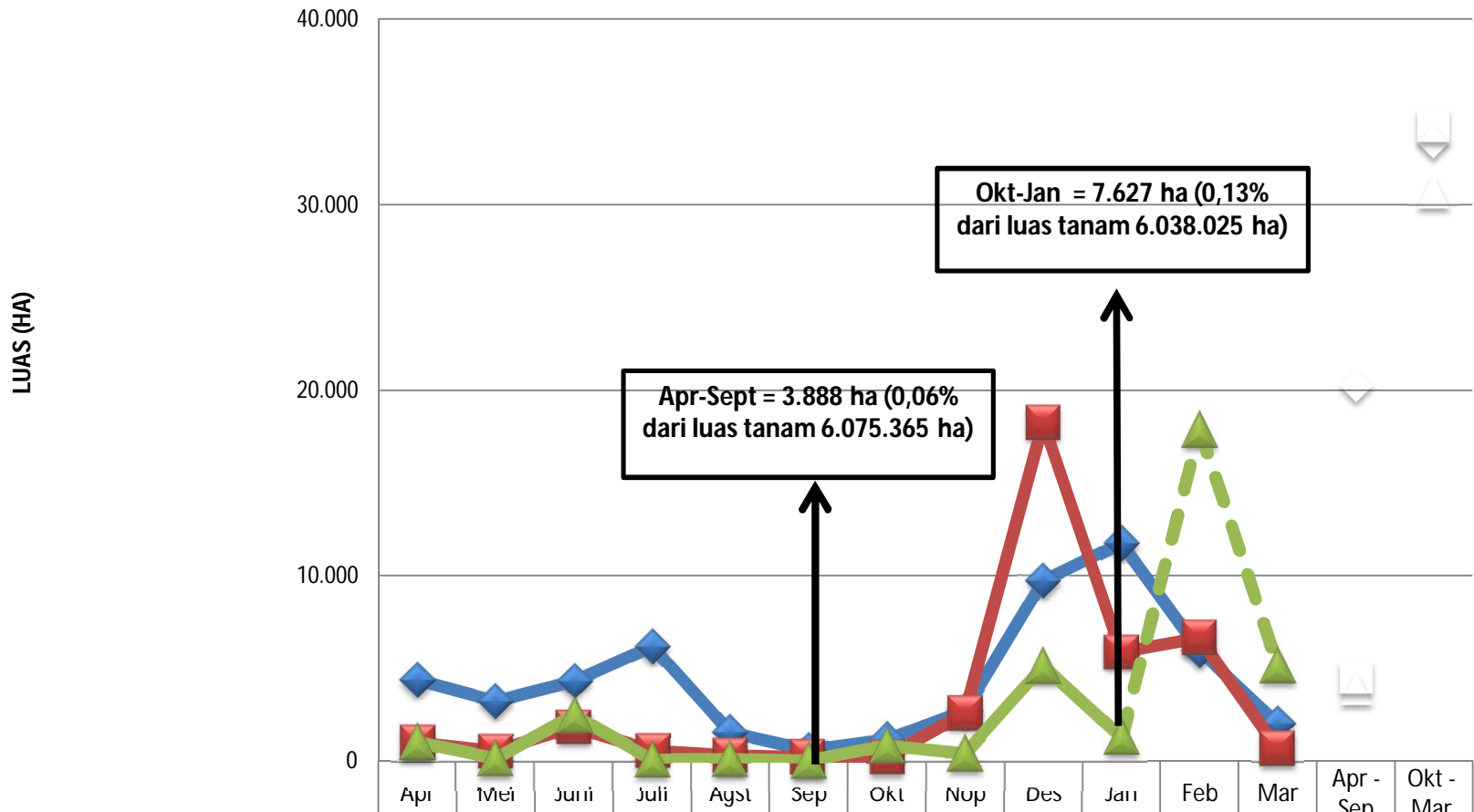

	Apr	Mei	Juni	Juli	Agst	Sep	Okt	Nop	Des	Jan	Feb	Mar	Apr - Sep	Okt - Mar
◆ Rerata 5 MT (MK 09-13 & MH 09/10 - 13/14)	4.369	3.241	4.319	6.183	1.519	601	1.154	2.715	9.734	11.778	5.985	1.997	20.232	33.363
■ MK 2014 & MH 2014/2015	986	534	1.854	561	294	222	194	2.610	18.241	5.868	6.645	668	4.451	34.225
▲ MK 2015 & MH 2015/2016	1.022	159	2.478	81	128	20	838	390	5.124	1.275	17.921	5.155	3.888	30.703

Keterangan :

- Realisasi MK 2015 & MH 2015/2016 (April -- Januari) = 11.515 Ha (0,10% dari luas tanam 12.113.390 Ha)
- ----- = Prediksi Februari -- Maret
- Periode laporan 2 Februari 2016

**GRAFIK 5. REALISASI DAN PRAKIRAAN LUAS TANAMAN PADI YANG TERKENA KEKERINGAN DI INDONESIA
MK 2015 & MH 2015/2016, MK 2014 & MH 2014/2015, DAN RERATA 5 MT**

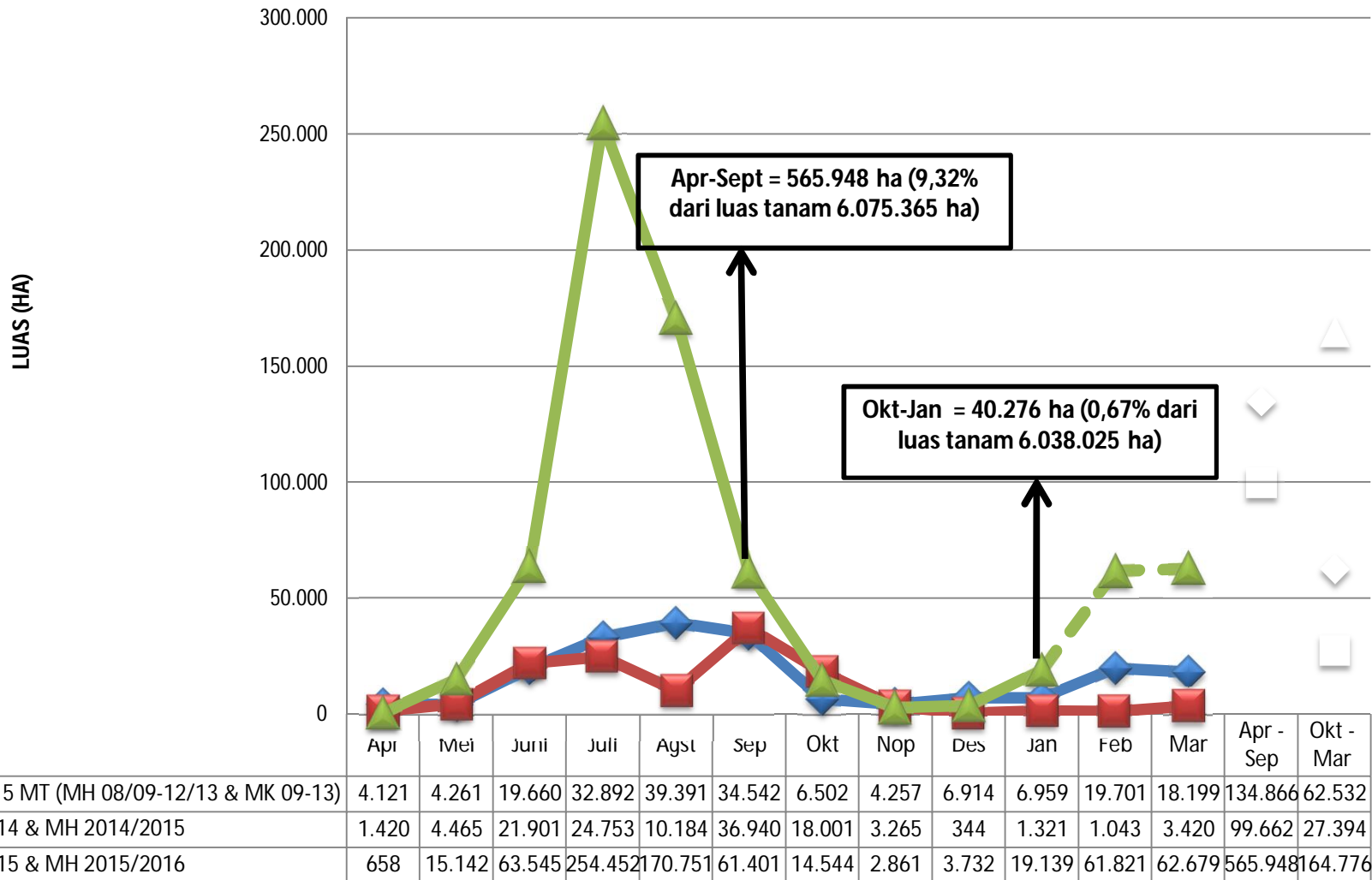

Keterangan :

- Realisasi MK 2015 & MH 2015/2016 (April -- Januari) = 606.225 Ha (5,00% dari luas tanam 12.113.390 Ha)
- - - - - - = Prediksi Februari -- Maret
- Periode laporan 2 Februari 2016

**GRAFIK 6. REALISASI DAN PRAKIRAAN LUAS TANAMAN PADI YANG PUSO AKIBAT KEKERINGAN DI INDONESIA
MK 2015 & MH 2015/2016, MK 2014 & MH 2014/2015, DAN RERATA 5 MT**

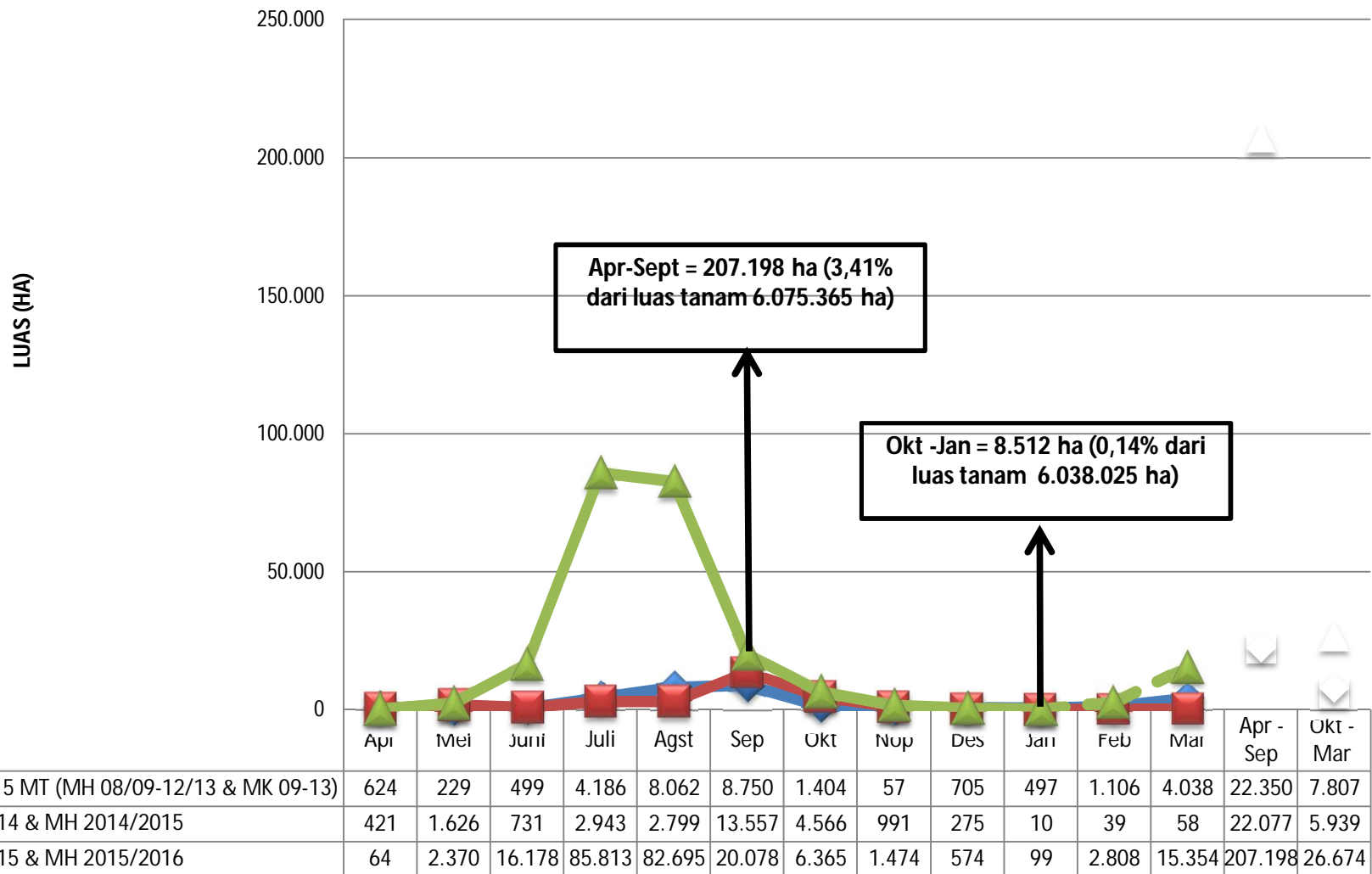

Keterangan :

- Realisasi MK 2015 & MH 2015/2016 (April -- Januari) = 215.710 Ha (1,78% dari luas tanam 12.113.390 Ha)
- ----- = Prediksi Februari -- Maret
- Periode laporan 2 Februari 2016