

**GRAFIK 1. REALISASI DAN PRAKIRAAN LUAS TANAMAN PADI YANG TERKENA SERANGAN OPT UTAMA DI INDONESIA
MK 2015 & MH 2015/2016, MK 2014 & MH 2014/2015 & , DAN RERATA 5 MT**

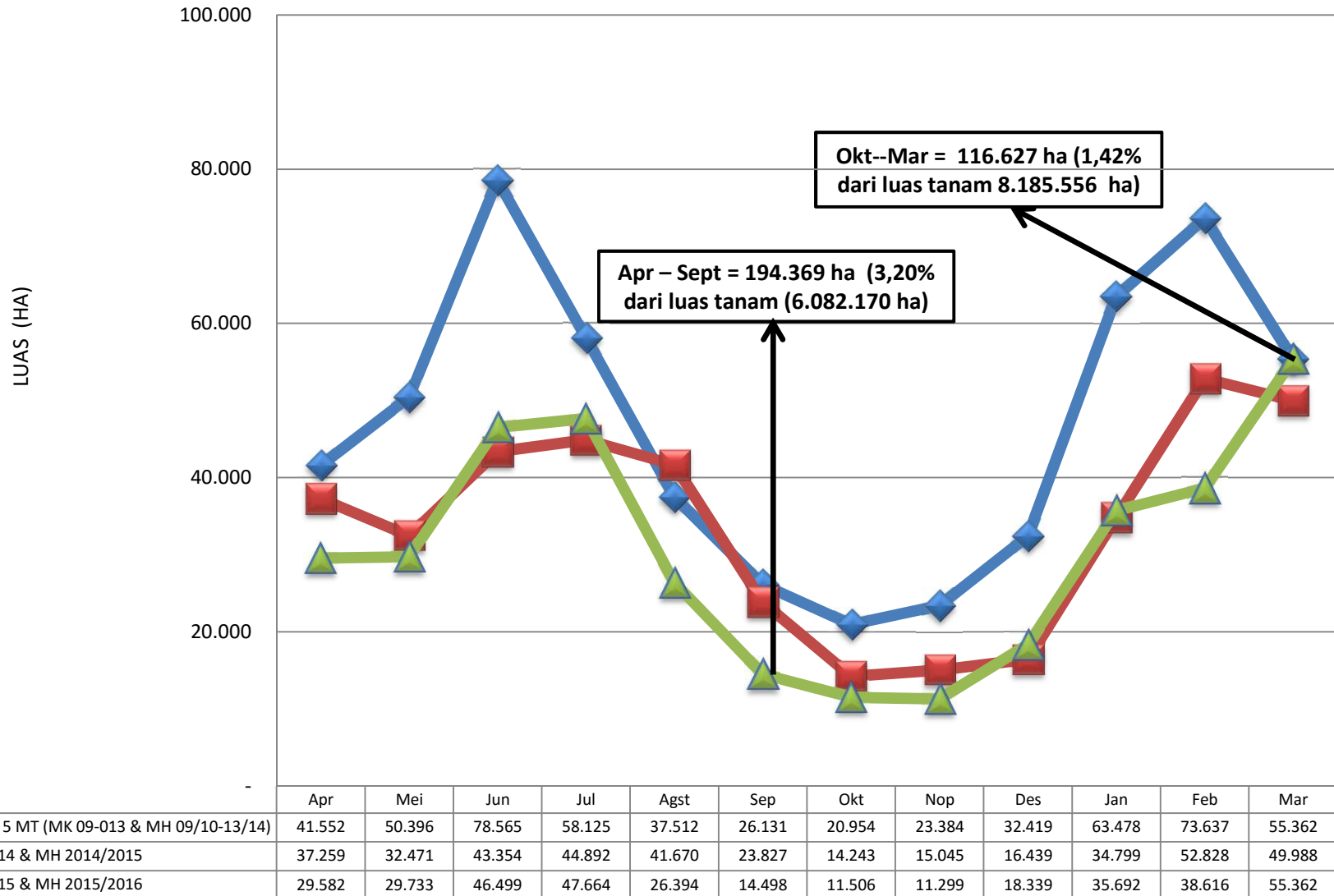

Keterangan :

- Realisasi MK 2015 & MH 2015/2016 (April -- Maret)
- Periode laporan 30 Maret 2016

= 310.996 Ha (2,18% dari luas tanam 14.267.726 Ha)

**GRAFIK 2. REALISASI DAN PRAKIRAAN LUAS TANAMAN PADI YANG PUSO AKIBAT SERANGAN OPT UTAMA DI INDONESIA
MK 2015 & MH 2015/2016, MK 2014 & MH 2014/2015 & , DAN RERATA 5 MT**

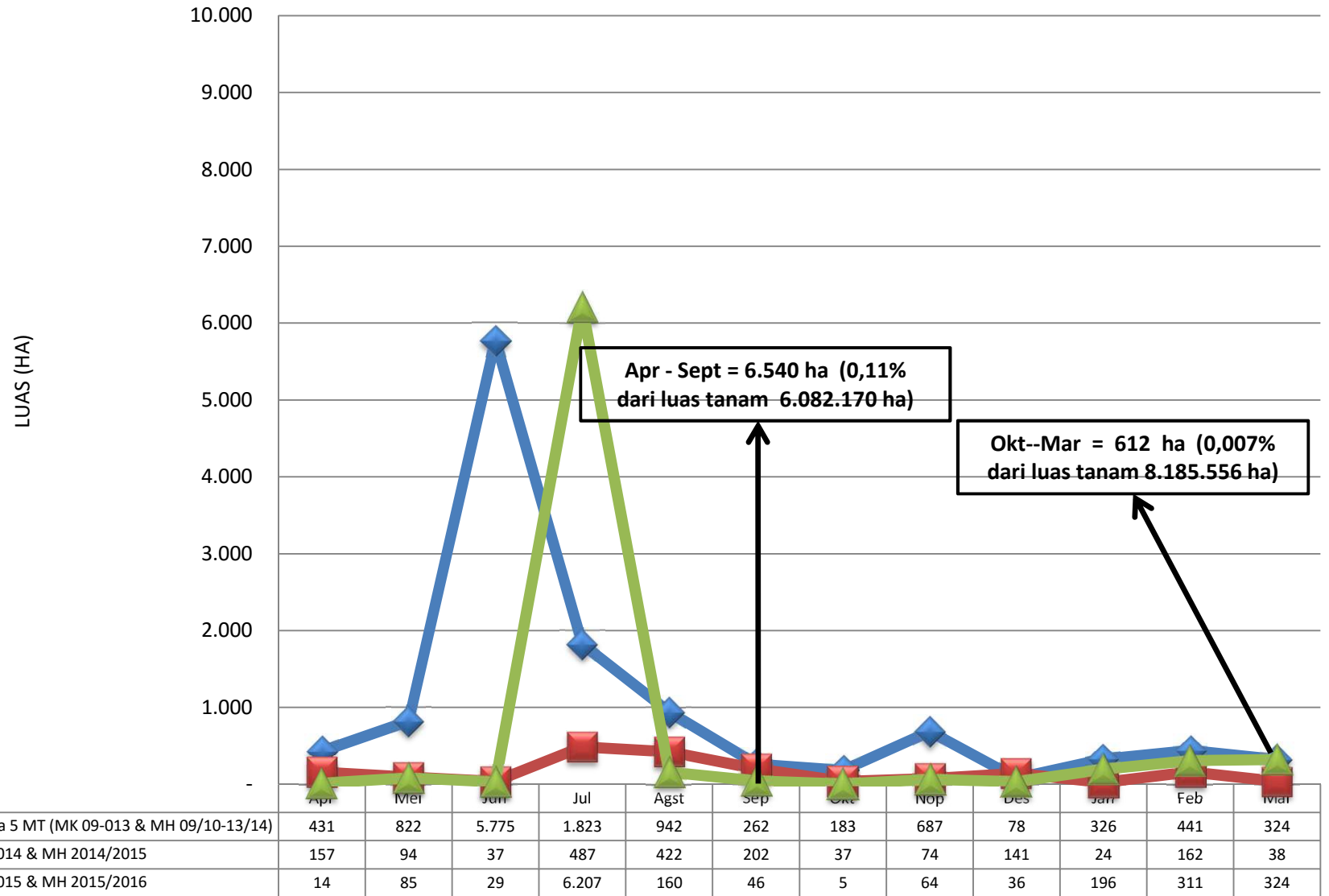

Keterangan :

- Realisasi MK 2015 & MH 2015/2016 (April -- Maret)
- Periode laporan 30 Maret 2016

= 7.152 Ha (0,05% dari luas tanam 14.267.726 Ha)

**GRAFIK 3. REALISASI LUAS TANAMAN PADI TERKENA BANJIR DI INDONESIA
MK 2015 & MH 2015/2016, MK 2014 & MH 2014/2015, DAN RERATA 5 MT**

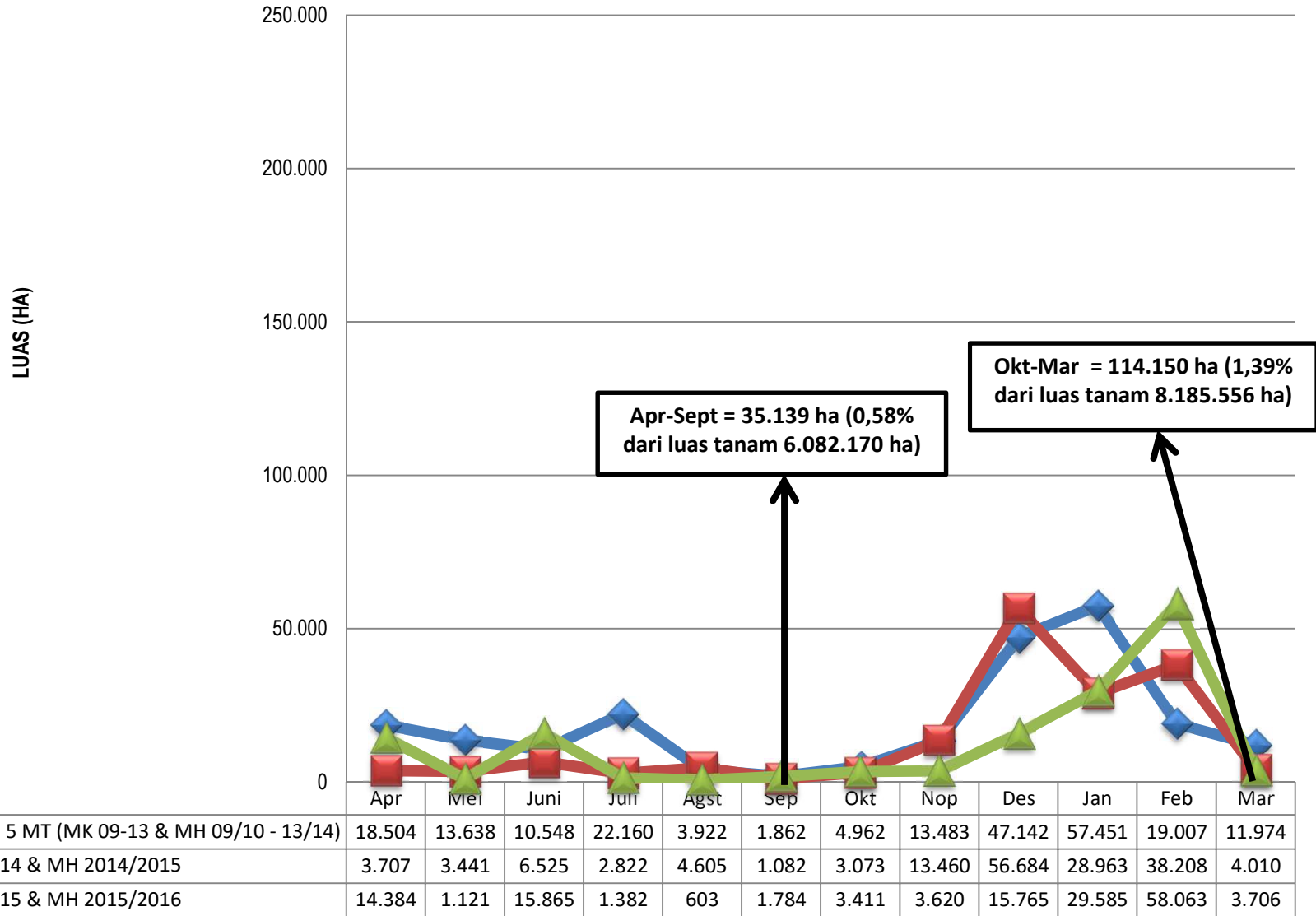

Keterangan :

- Realisasi MK 2015 & MH 2015/2016 (April -- Maret)
- Periode laporan 30 Maret 2016

= 149.289 Ha (1,05% dari luas tanam 14.267.726 Ha)

**GRAFIK 4. REALISASI LUAS TANAMAN PADI YANG PUSO AKIBAT BANJIR DI INDONESIA
MK 2015 & MH 2015/2016, MK 2014 & MH 2014/2015, DAN RERATA 5 MT**

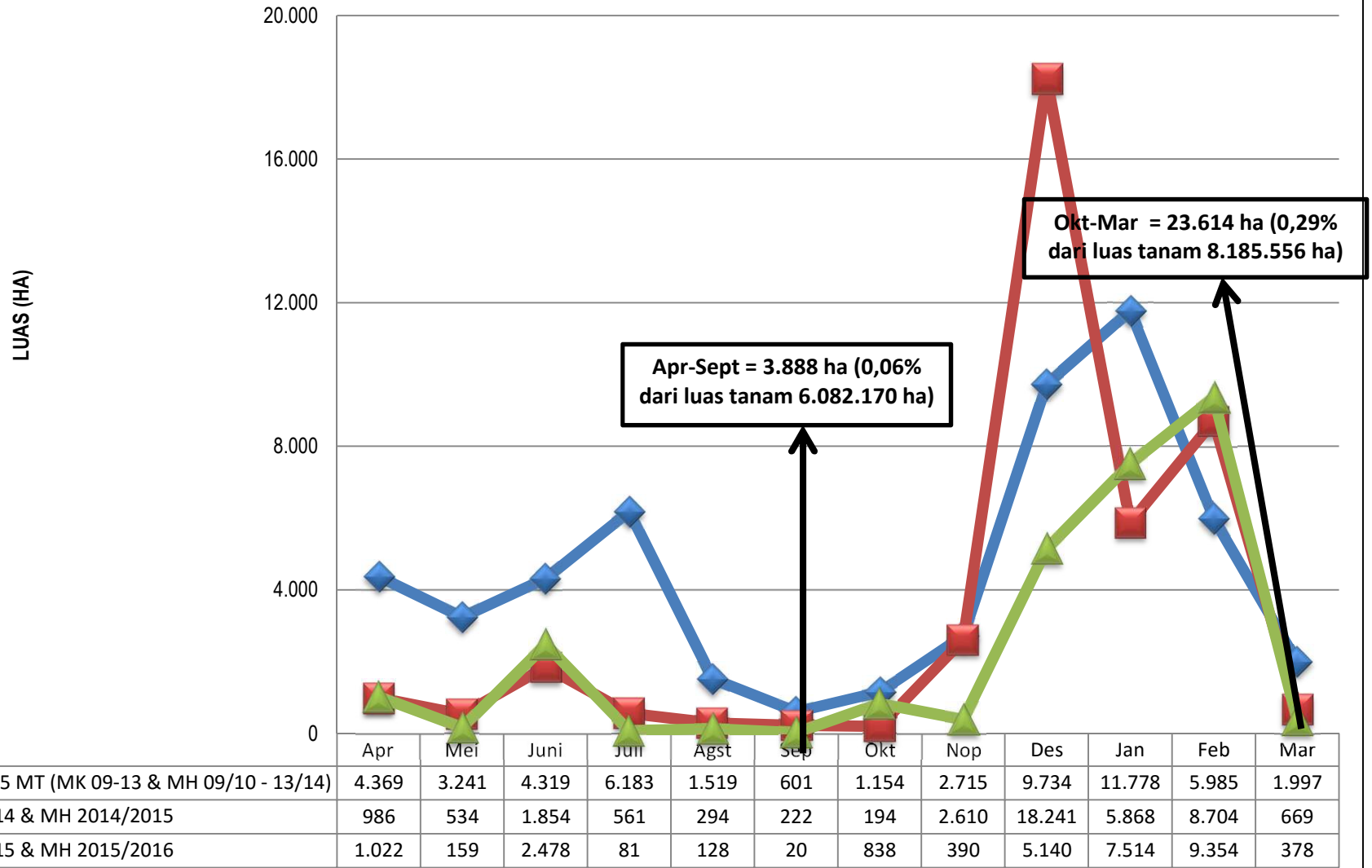

Keterangan :

- Realisasi MK 2015 & MH 2015/2016 (April -- Maret)
- Periode laporan 30 Maret 2016

= 27.502 Ha (0,19% dari luas tanam 14.267.726 Ha)

**GRAFIK 5. REALISASI LUAS TANAMAN PADI YANG TERKENA KEKERINGAN DI INDONESIA
MK 2015 & MH 2015/2016, MK 2014 & MH 2014/2015, DAN RERATA 5 MT**

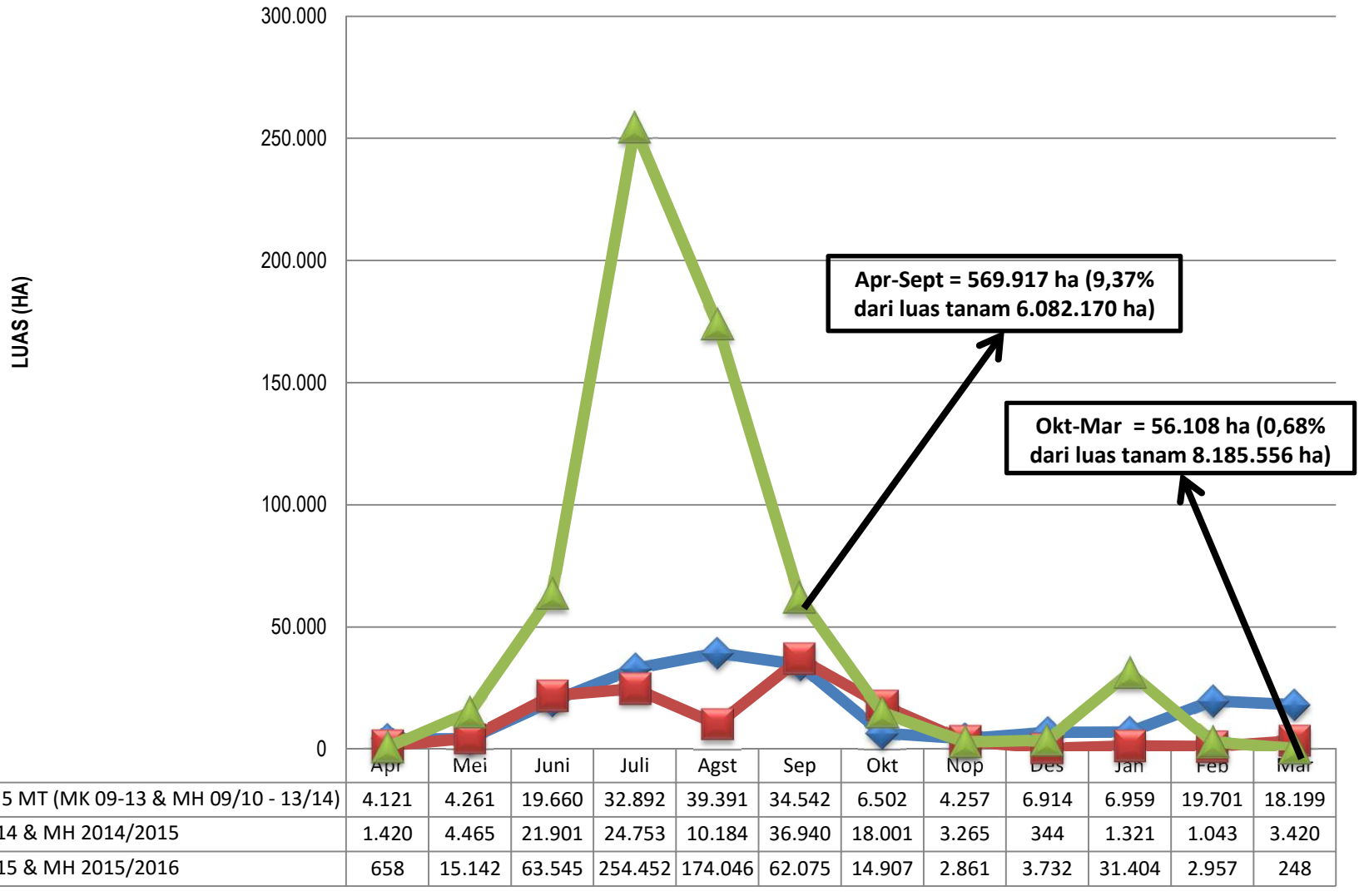

Keterangan :

- Realisasi MK 2015 & MH 2015/2016 (April -- Maret)
- Periode laporan 30 Maret 2016

= 626.025 Ha (4,38% dari luas tanam 14.267.726 Ha)

**GRAFIK 6. REALISASI LUAS TANAMAN PADI YANG PUSO AKIBAT KEKERINGAN DI INDONESIA
MK 2015 & MH 2015/2016, MK 2014 & MH 2014/2015, DAN RERATA 5 MT**

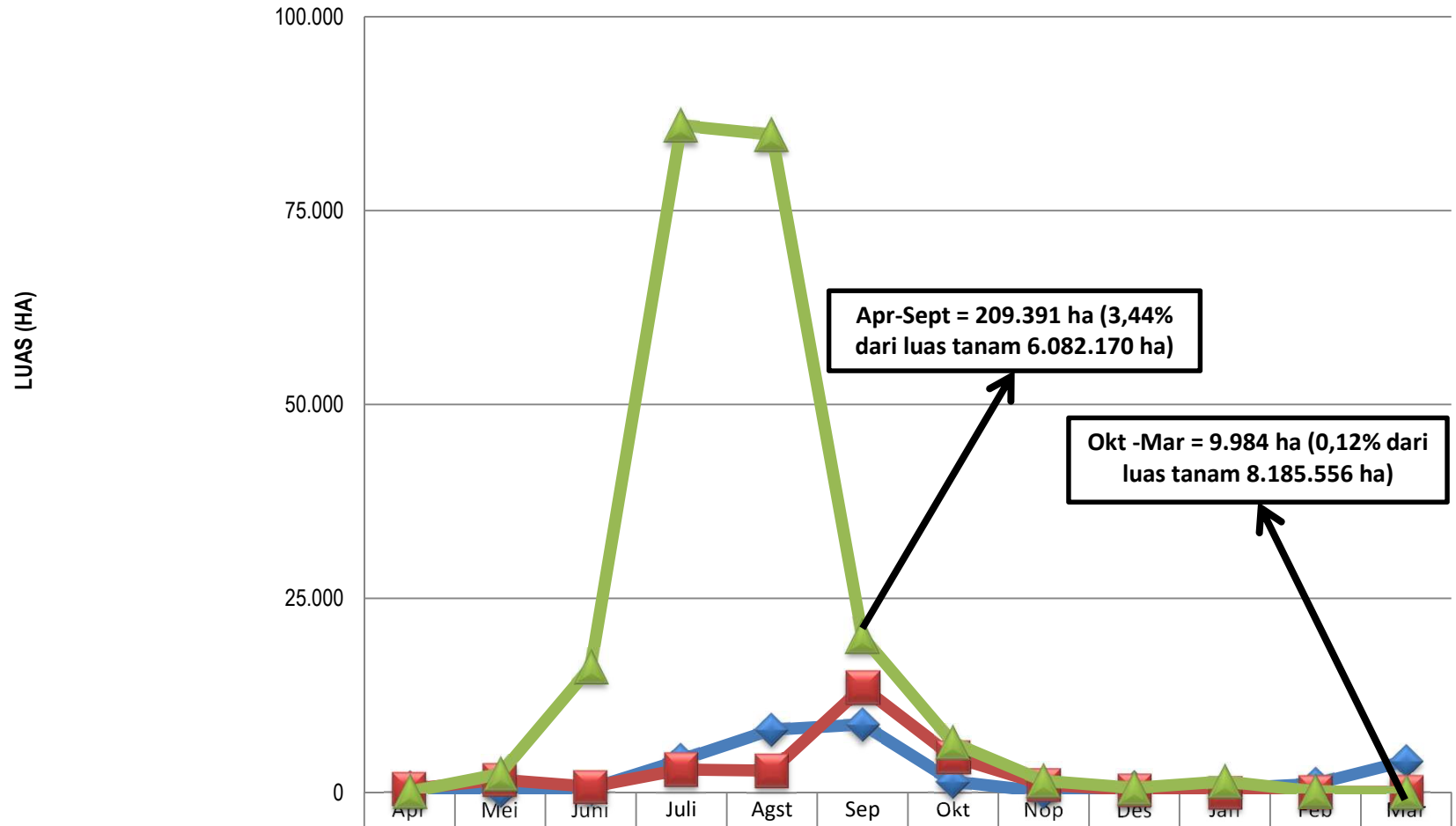

	Apr	Mei	Juni	Juli	Agst	Sep	Okt	Nop	Des	Jan	Feb	Mar
◆ Rerata 5 MT (MK 09-13 & MH 09/10 - 13/14)	624	229	499	4.186	8.062	8.750	1.404	57	705	497	1.106	4.038
■ MK 2014 & MH 2014/2015	421	1.626	731	2.943	2.799	13.557	4.566	991	275	10	39	58
▲ MK 2015 & MH 2015/2016	64	2.370	16.178	85.927	84.774	20.078	6.385	1.474	574	1.429	123	0

Keterangan :

- Realisasi MK 2015 & MH 2015/2016 (April -- Maret)
- Periode laporan 30 Maret 2016

= 219.376 Ha (1,54% dari luas tanam 14.267.726 Ha)